

La Fundación Alaine es una Fundación declarada de interés social, asistencial y de inclusión y cooperación para el desarrollo por Orden Ministerial del Ministerio de Trabajo y Asuntos Sociales.

Fundada por sus padres y abuelos, tratan de mantener vivo el espíritu y el ánimo que Alaine mantuvo siempre, incluso en los momentos más duros de su enfermedad,

Así era ella: generosa y conciliadora. Apasionada enemiga de la injusticia. Apaciguadora, amiga de todos y siempre dispuesta a ayudar. Pero porque ella, físicamente se nos fué, decidimos perpetuar su espíritu para que sobreviviéndolo a todos, extendiera su sonrisa por todo el mundo. En el Primer mundo, con el Programa Sonrisas ; en el mundo más desfavorecido, con el Programa Grano de Arena .

Esperamos estar a su altura.

La Fundación Alaine, está inscrita en el Registro Nacional de Fundaciones Asistenciales, bajo el número 28-1416.

Está encuadrada dentro de lo establecido en el Título III, Capítulo I, Artículo 16 de la Ley 49/2002 de 23 de Diciembre de régimen fiscal de las Entidades sin fines lucrativos y de los incentivos fiscales al mecenazgo.



Fundación Alaine

Roncesvalles, 5 - Soto de Viñuelas
Tres Cantos - 28760 - MADRID
www.fundacionalaine.es
fundacion@fundacionalaine.es

Teléfono: 639 139 981

**Para que
todo el
Mundo
pueda
sonreír**



**Por que
todos
podemos
ayudar**



¿Quién era Alaine?

Alaine nació en Bilbao el 5 de abril de 1.988. A los pocos días voló a Málaga y en sus 16 años de existencia, vivió también en Zaragoza, Bilbao, Valladolid y Madrid (Soto de Viñuelas).

En enero de 2004 se le detectó un tumor en el cerebro, que resultó ser maligno y tras una operación para quitárselo y las sucesivas sesiones de quimio y radio, se recidivó con gran agresividad y le mantuvo los tres últimos meses hasta el 16 de julio que falleció, paralizada de cuello para abajo y sin poder articular palabra.

Aún en esos momentos, su sonrisa, ya esporádica, seguía iluminando el sitio en el que estuviera y a quienes le acompañaran.

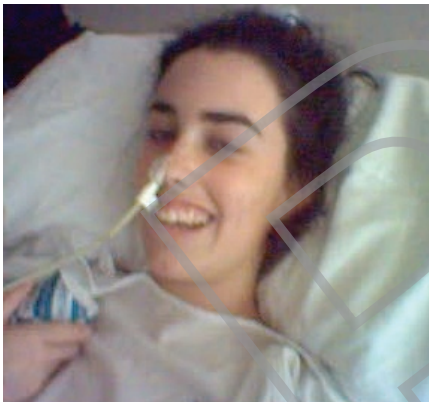

Para mantener entre nosotros su espíritu, constituimos una Fundación. Nos gustaría contar contigo en este proyecto.

Programa "SONRISAS"

Rara es la persona a quien una sonrisa no le hace más atractiva, pero la sonrisa de Alaine que, en condiciones normales era muy destacable,... en el transcurso de su enfermedad se convirtió en algo memorable.

Nos basamos en la positiva experiencia que tuvimos con Alaine en el transcurso de su enfermedad. Unos buenos amigos, perfectos conocedores de su situación y de sus aficiones e ídolos declarados, contactaron con el Real Madrid y le consiguieron dos posters dedicados. Uno de Iker Casillas y Otro de David Beckham. Con ambos consiguieron recuperar, siquiera por unos instantes, la deslumbrante sonrisa con la que Alaine conseguía iluminarnos a todos. Con aquello aprendimos que no era todo buscar nuevos diagnósticos o tratamientos diferentes sino que existían otros frentes adicionales a cubrir.

Hacía meses que ya no hablaba, pero seguía sonriendo con las visitas de sus amigos, los posters dedicados, los chistes que sus padres descargaban de Internet, las películas de estreno en DVD o las interminables lecturas que tanto le gustaban,...

Por ello, conscientes del estado emocional del entorno de los enfermos graves, crónicos o terminales, decidimos dar un paso al frente y tratar de jugar el papel de aquellos buenos amigos que, con su iniciativa, nos depararon algunos valiosos momentos que hoy recordamos con nostalgia. Sabemos que somos muy pequeños para luchar contra enfermedades como el cáncer, pero si podemos aportar con nuestra iniciativa, algún bienestar emocional, **ALGUNA SONRISA,...**

Programa "GRANO DE ARENA"



Puestos a luchar contra la pobreza, quisimos organizarnos de forma que nuestro presupuesto supusiera realmente una diferencia en las zonas en las que pudiéramos actuar. Somos conscientes de nuestra pequeñez, pero también de su escasez. Sabemos que muchos granos de arena pueden formar grandes dunas y que con dunas pequeñas también se puede avanzar. Alaine siempre fué una persona preocupada por las desigualdades y los tratos discriminatorios en general. Era consciente de que vivía en el primer mundo y que no todos los jóvenes como ella tenían las mismas oportunidades. Por eso, su memoria quisimos perpetuarla en una Fundación entre cuyos objetivos destacara la lucha por mejorar la vida de los niños y jóvenes que se encuentren más necesitados.

Por ello, no sólo tratamos de ayudarles en lo inmediato, sino que preferimos invertir en Educación Primaria (Construyendo Escuelas) y Secundaria o Formación Profesional (Con Becas)